

EAN = 541449020711943260

**Organisme agréé**

AIB-Vinçotte  
 Bollebergen 2b bus 10  
 9052 Gent (Zwijnaarde)  
 Tél.: 09 244 77 11  
 Fax: 09 244 77 15  
 e-mail: gent@vincotte.be

**Adresse de l'installation électrique**

Lepic  
 Rue de la Passerelle 33 Boîte 2  
 7700 Mouscron  
 GSM: 0475/28.32.58  
 e-mail: info@lepic.be  
 BE0473413250

**Installateur**

EDBLAD S.P.R.L.  
 Rue de la Passerelle 33  
 7700 Mouscron  
 Tél.: 056/34.40.30 GSM: 0475/28.32.58  
 e-mail: info@edblad.be  
 TVA BE 0475.736.104



**p. 1/6**

**Schéma unifilaire**

Date: 16/01/2016

2 x 230V ~ 50Hz

332 - TD1



Rez de chaussée - Implantation

**Organisme agréé**

AIB-Vinçotte  
 Bollebergen 2b bus 10  
 9052 Gent (Zwijnaarde)  
 Tél.: 09 244 77 11  
 Fax: 09 244 77 15  
 e-mail: gent@vincotte.be

**Adresse de l'installation électrique**

Lepic  
 Rue de la Passerelle 33 Boîte 2  
 7700 Mouscron  
 GSM: 0475/28.32.58  
 e-mail: info@lepic.be  
 BE0473413250

**Installateur**

EDBLAD S.P.R.L.  
 Rue de la Passerelle 33  
 7700 Mouscron  
 Tél.: 056/34.40.30 GSM: 0475/28.32.58  
 e-mail: info@edblad.be  
 TVA BE 0475.736.104



**p. 2/6**

**Schéma de position**

Date: 16/01/2016

2 x 230V ~ 50Hz

332 - TD1

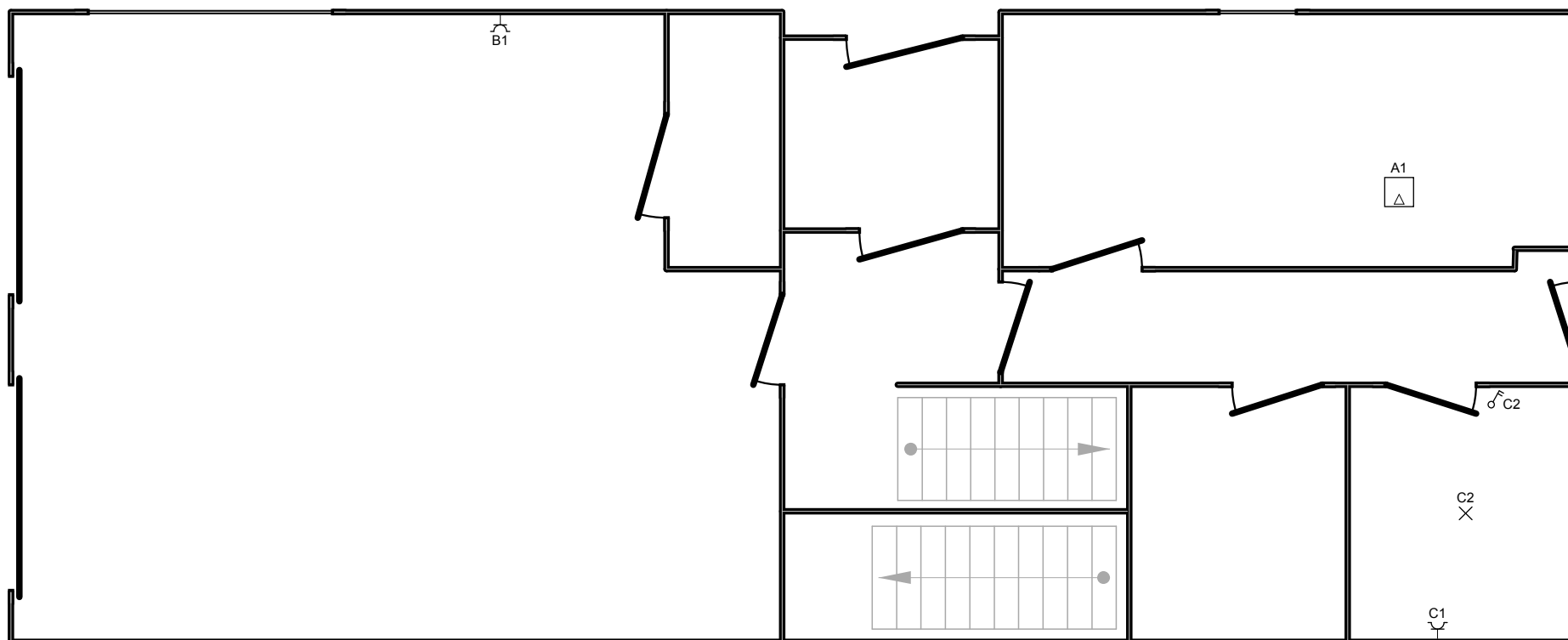

Rez de chaussée - Eclairage + Prises

**Organisme agréé**  
 AIB-Vinçotte  
 Bollebergen 2b bus 10  
 9052 Gent (Zwijnaarde)  
 Tél.: 09 244 77 11  
 Fax: 09 244 77 15  
 e-mail: gent@vincotte.be

**Adresse de l'installation électrique**  
 Lepic  
 Rue de la Passerelle 33 Boîte 2  
 7700 Mouscron  
 GSM: 0475/28.32.58  
 e-mail: info@lepic.be  
 BE0473413250

**Installateur**  
 EDBLAD S.P.R.L.  
 Rue de la Passerelle 33  
 7700 Mouscron  
 Tél.: 056/34.40.30 GSM: 0475/28.32.58  
 e-mail: info@edblad.be  
 TVA BE 0475.736.104



**p. 3/6**  
**Schéma de position**  
 Date: 16/01/2016  
 2 x 230V ~ 50Hz  
 332 - TD1

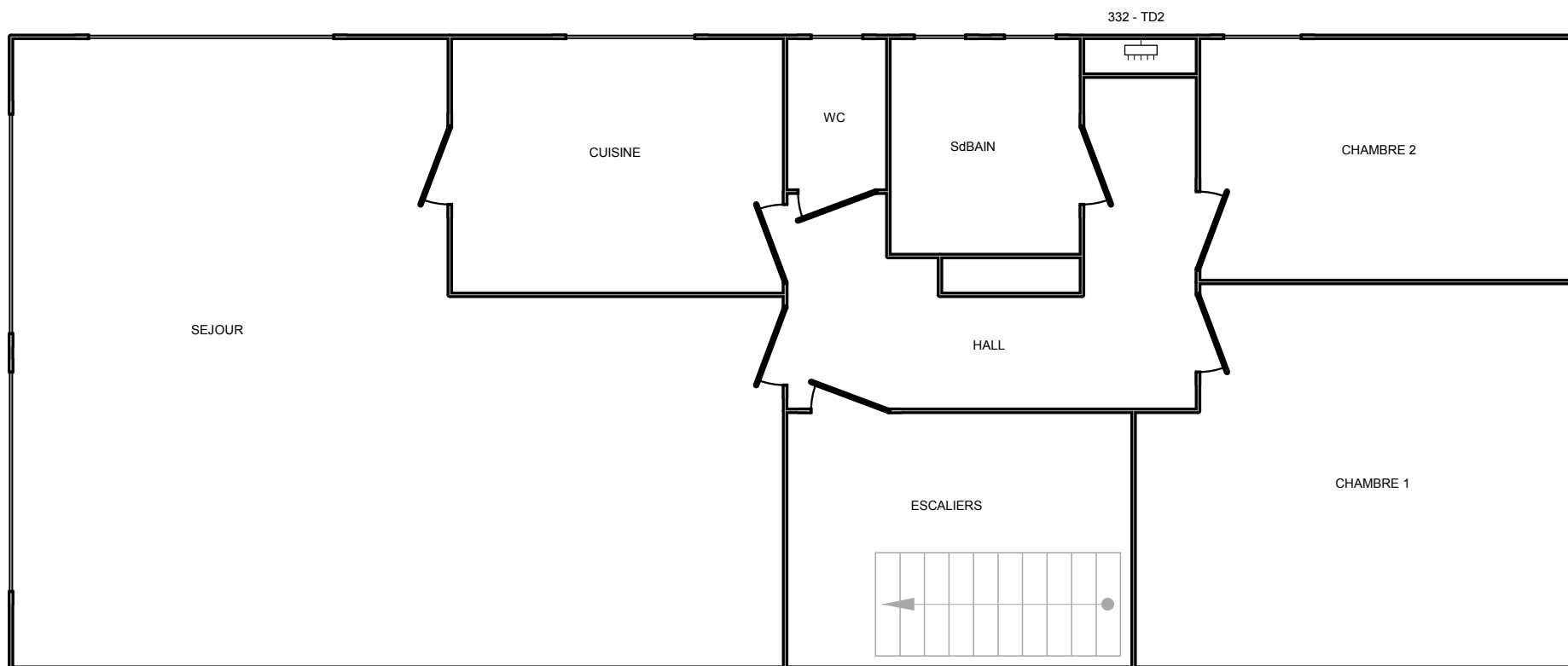

Etage - Implantation

**Organisme agréé**

AIB-Vinçotte  
 Bollebergen 2b bus 10  
 9052 Gent (Zwijnaarde)  
 Tél.: 09 244 77 11  
 Fax: 09 244 77 15  
 e-mail: gent@vincotte.be

**Adresse de l'installation électrique**

Lepic  
 Rue de la Passerelle 33 Boîte 2  
 7700 Mouscron  
 GSM: 0475/28.32.58  
 e-mail: info@lepic.be  
 BE0473413250

**Installateur**

EDBLAD S.P.R.L.  
 Rue de la Passerelle 33  
 7700 Mouscron  
 Tél.: 056/34.40.30 GSM: 0475/28.32.58  
 e-mail: info@edblad.be  
 TVA BE 0475.736.104



**p. 4/6**

**Schéma de position**

Date: 16/01/2016

2 x 230V ~ 50Hz

332 - TD1

**A** Chaudière

**B** Prise garage

**C** Mixte Buanderie

**D** Général vers TD2

**Organisme agréé**

AIB-Vinçotte  
Bollebergen 2b bus 10  
9052 Gent (Zwijnaarde)  
Tél.: 09 244 77 11  
Fax: 09 244 77 15  
e-mail: gent@vincotte.be

**Adresse de l'installation électrique**

Lepic  
Rue de la Passerelle 33 Boîte 2  
7700 Mouscron  
GSM: 0475/28.32.58  
e-mail: info@lepic.be  
BE0473413250

**Installateur**

EDBLAD S.P.R.L.  
Rue de la Passerelle 33  
7700 Mouscron  
Tél.: 056/34.40.30 GSM: 0475/28.32.58  
e-mail: info@edblad.be  
TVA BE 0475.736.104



**p. 5/6**  
**Liste des circuits**

Date: 16/01/2016

2 x 230V ~ 50Hz

332 - TD1

Disjoncteur - 3kA - 2P - C 10A	1
Disjoncteur - 3kA - 2P - C 16A	1
Disjoncteur - 3kA - 2P - C 20A	1
Disjoncteur - 3kA - 2P - C 40A	1
Interrupteur - Bipolaire	1
Interrupteur différentiel $\Delta$ 300mA - 2P - 40A	1
Point d'éclairage	1
Prise - Sécurité enfant	2
Tableau électrique	1
Terre	1

**Organisme agréé**

AIB-Vinçotte  
 Bollebergen 2b bus 10  
 9052 Gent (Zwijnaarde)  
 Tél.: 09 244 77 11  
 Fax: 09 244 77 15  
 e-mail: gent@vincotte.be

**Adresse de l'installation électrique**

Lepic  
 Rue de la Passerelle 33 Boîte 2  
 7700 Mouscron  
 GSM: 0475/28.32.58  
 e-mail: info@lepic.be  
 BE0473413250

**Installateur**

EDBLAD S.P.R.L.  
 Rue de la Passerelle 33  
 7700 Mouscron  
 Tél.: 056/34.40.30 GSM: 0475/28.32.58  
 e-mail: info@edblad.be  
 TVA BE 0475.736.104



**p. 6/6**

**Liste des matériaux**

Date: 16/01/2016

2 x 230V ~ 50Hz

332 - TD1